

# 機關團體、營業用戶取得電子發票證明聯操作

製表單位：欣芝瓦斯資訊課

一、請連結財政部電子發票平台，網址：

<https://www.einvoice.nat.gov.tw/>，最好使用電腦瀏覽器操作，不要使用手機。



二、按下主頁右上角「登入」按鈕，跳出畫面上，下拉選單拉選「營業人」，輸入統一編號、登入帳號、密碼、驗證圖數字後，按下「登入」按鈕。初次使用，請先註冊。

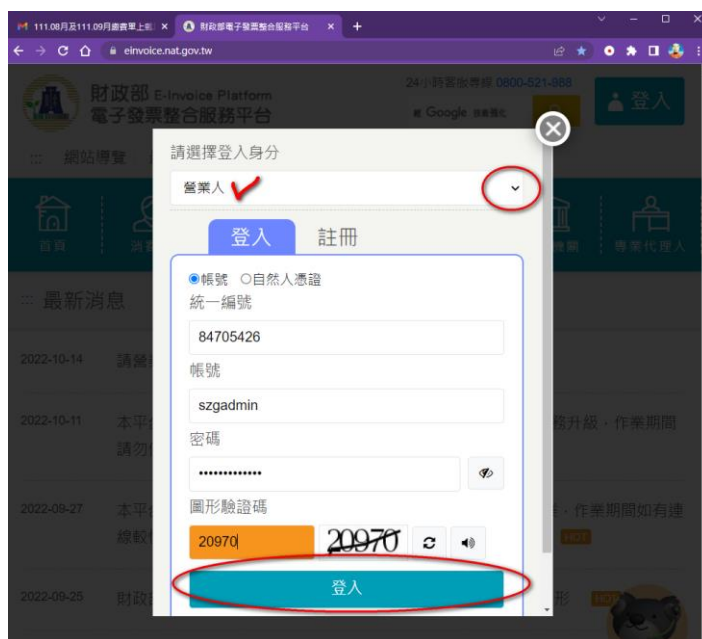

三、登入後，畫面左手邊會出現功能選單，接著，請點選選單上「營業人功能選單 -> 查詢與下載 -> 發票查詢/列印/下載」功能，右手邊畫面再點選「線上查詢」，如下圖解。



四、請在右邊查詢畫面上，輸入您欲查詢的發票資料，發票期別、發票日期必須輸入，按下下方「查詢」按鈕。操作如下圖解。

本圖僅供示意。正確操作時，此處為貴公司統編及名稱。

由於發票資料量過大，如查詢過久出現異常請至非即時發票查詢

五、接著，請在查詢結果列表中，勾選您要的金額、發票號碼，點選下方「下載電子發票證明聯」按鈕。

返回

現在位置 / 營業人功能選單 > 列表

列表 **84705426-欣芝實業股份有限公司**

選擇	發票號碼	註記欄(不轉入進銷項媒體申報欄)	發票日期	銷售額合計	營業稅	總計	課稅別	發票狀態
<input type="checkbox"/>	EE18912433	<input type="radio"/> 得扣抵 <input type="radio"/> 不得扣抵	2022-10-04	3	0	3	應稅	開立已確認 20
<input type="checkbox"/>	EE18912813	<input type="radio"/> 得扣抵 <input type="radio"/> 不得扣抵	2022-10-06	1,377	69	1,446	應稅	開立已確認 20
<input type="checkbox"/>	EE18913578	<input type="radio"/> 得扣抵 <input type="radio"/> 不得扣抵	2022-10-13	3,674	184	3,858	應稅	開立已確認 20
<input checked="" type="checkbox"/>	EE18914699	<input type="radio"/> 得扣抵 <input type="radio"/> 不得扣抵	2022-10-19	2,303	115	2,418	應稅	開立已確認 20

全選 取消全選 下載PDF檔 下載PDF檔(A5) 下載電子發票證明聯(5.7) 下載Excel檔 下載CSV檔

得抵扣全選 不得抵扣全選

頁次 1 每頁顯示 15 筆，總筆數 : 4

1.Excel下載限制筆數為200筆

2.PDF下載限制筆數為10筆

3.A4、A5格式證明聯之買方名稱，需視賣方營業人原始列印格式，若為5.7吋電子發票證明聯，因賣方營業人無法取得買方名稱，

顯示選單

返回

現在位置 / 營業人功能選單 > 列表

列表 **84705426-欣芝實業股份有限公司**

選擇	發票號碼	註記欄(不轉入進銷項媒體申報欄)	發票日期	銷售額合計	營業稅	總計	課稅別
<input type="checkbox"/>	EE18912433	<input type="radio"/> 得扣抵 <input type="radio"/> 不得扣抵	2022-10-04	3	0	3	應稅
<input type="checkbox"/>	EE18912813	<input type="radio"/> 得扣抵 <input type="radio"/> 不得扣抵	2022-10-06	1,377	69	1,446	應稅
<input type="checkbox"/>	EE18913578	<input type="radio"/> 得扣抵 <input type="radio"/> 不得扣抵	2022-10-13	3,674	184	3,858	應稅
<input checked="" type="checkbox"/>	EE18914699	<input type="radio"/> 得扣抵 <input type="radio"/> 不得扣抵	2022-10-19	2,303	115	2,418	應稅

全選 取消全選 下載PDF檔 下載PDF檔(A5) 下載電子發票證明聯(5.7) 下載Excel檔 下載CSV檔

得抵扣全選 不得抵扣全選

頁次 1 每頁顯示 15 筆，總筆數 : 4

1.Excel下載限制筆數為200筆



六、點擊瀏覽器左下角，已經下載的 pdf 檔案，就會看到該電子發票證明聯，圖檔。

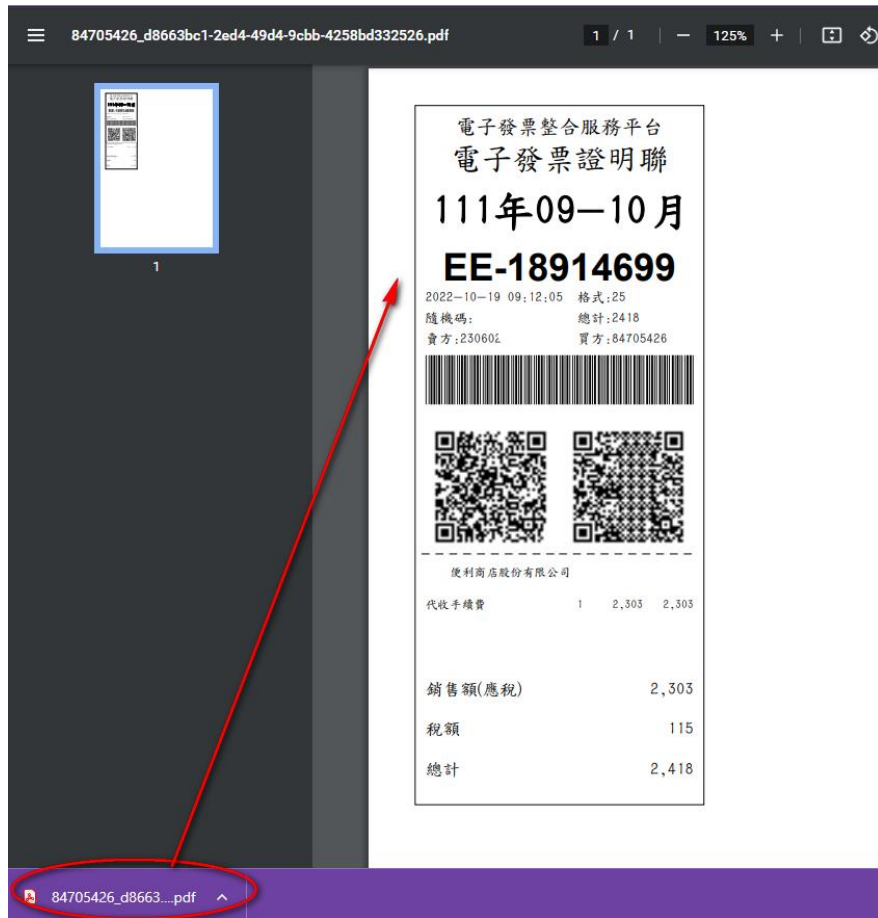

～ 欣芝瓦斯關心您 ～